

**REGIONE PIEMONTE**

**COMUNE DI TROFARELLO**  
**Provincia di Torino**

**PROGETTO DI MANUTENZIONE STRAORDINARIA  
PER LA REALIZZAZIONE DI NUOVA COPERTURA SU TERRAZZO  
DELLA SCUOLA MATERNA "D. STELI" - TROFARELLO**

**Il Committente:**

COMUNE DI TROFARELLO  
P.zza I° Maggio n.11, cap 10028

**Il Responsabile del procedimento:**

Dott. Arch. Simona Pagliuca

**Il Progettista incaricato:**

Dott. Arch. Luca Panattoni  
Via O.Vigliani 101/g, 10135 Torino  
tel. 011.619.39.26 cell. 3917196715

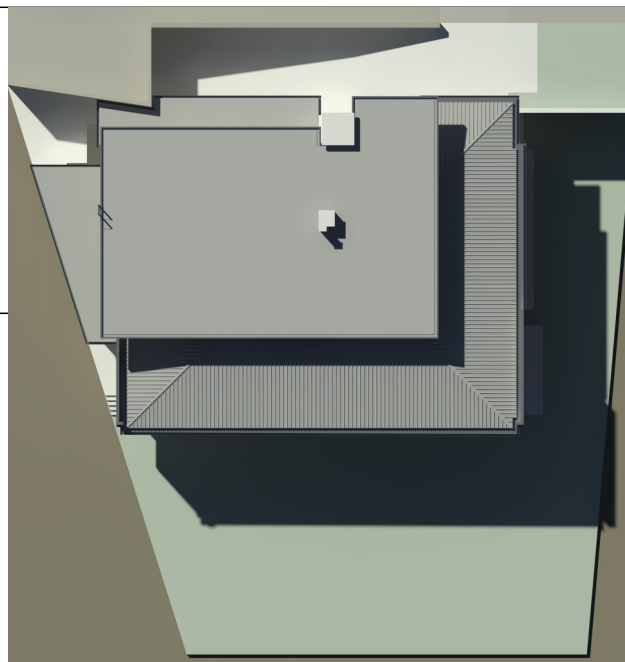

**PROGETTO ESECUTIVO**

**COMPUTO METRICO ESTIMATIVO ONERI SICUREZZA**

P - S - P E - D08								Revisioni	Data	Descrizione
								A		
								B		
								C		
								D		
								E		
								F		
								G		
								H		

# COMPUTO METRICO

**OGGETTO:** Progetto di manutenzione straordinaria copertura scuola materna D.Steli in Trofarello

**COMMITTENTE:** COMUNE TROFARELLO

trofarello, 28/07/2017

**IL TECNICO**  
Luca Panattoni architetto

Num.Ord. TARIFFA	DESIGNAZIONE DEI LAVORI	DIMENSIONI				Quantità	IMPORTI		incid. %	
		par.ug.	lung.	larg.	H/peso		unitario	TOTALE		
	<b>RIPORTO</b>									
	<b><u>LAVORI A CORPO</u></b>									
	<b>oneri sicurezza (SbCap 29) Copertura D.Steli (SpCat 1)</b>									
1 / 1 E OS FF 015	Quadro di prese a spina per uso mobile, con trasformatore di sicurezza 230/24V per utilizzo in luoghi conduttori ristretti, con 4 prese 24V SELV, cavo di alimentazione HO7RN-F da 4 mm <sup>2</sup> di lunghezza fino a 30 m, spina mobile. Montaggio, smontaggio e nolo per un anno. Classe 2a.					1,00	1,00			
	SOMMANO cad.						1,00	250,00	250,00	2,78
2 / 2 E OS NN 005 a	Cartello di pericolo (avvertimento) in alluminio posato a parete, spessore indicativo 7/10: rettangolare 500x700 mm. Costo per un anno.					2,00	2,00			
	SOMMANO cad.						2,00	13,00	26,00	0,29
3 / 3 E OS NN 005 b	Cartello di pericolo (avvertimento) in alluminio posato a parete, spessore indicativo 7/10: triangolare lato 140 mm. Costo per un anno.					2,00	2,00			
	SOMMANO cad.						2,00	1,00	2,00	0,02
4 / 4 E OS NN 010 a	Cartello di obbligo (prescrizione) con struttura in alluminio, quadrato, posato a parete, spessore indicativo 7/10: lato 125 mm. Costo per un anno.					2,00	2,00			
	SOMMANO cad.						2,00	1,00	2,00	0,02
5 / 5 E OS NN 010 b	Cartello di obbligo (prescrizione) con struttura in alluminio, quadrato, posato a parete, spessore indicativo 7/10: lato 270 mm. Costo per un anno.					2,00	2,00			
	SOMMANO cad.						2,00	1,50	3,00	0,03
6 / 6 E OS OO 015 b	Estintore portatile a polvere omologato, montato a parete con apposita staffa e corredato di cartello di segnalazione. Compresa la manutenzione periodica prevista per legge. da 9 kg. Costo semestrale.					2,00	2,00			
	SOMMANO cad.						2,00	15,62	31,24	0,35
7 / 7 E OS UU 130 b	Trabattello mobile prefabbricato in tubolare metallico, completo di piano di lavoro, botola e scala d'accesso, parapetto regolamentare e ogni altro elemento richiesto dalla normativa: fino a 5,4 m Nolo mensile per quattro mesi	1,00				3,00	3,00			
	SOMMANO cad.						3,00	157,00	471,00	5,24
8 / 8 E OS WW 005	Confinamento statico ambientale tramite politenatura delle superfici interne, eseguito applicando un doppio telo di polietilene autoestinguente, spessore minimo 5									
	<b>A RIPORTARE</b>								785,24	

Num.Ord. TARIFFA	DESIGNAZIONE DEI LAVORI	DIMENSIONI				Quantità	IMPORTI		incid. %
		par.ug.	lung.	larg.	H/peso		unitario	TOTALE	
	<b>RIPORTO</b>							785,24	
	µm, di colore bianco latte, posto in opera senza sottostrutture, con sovrapposizioni e sigillature con nastro adesivo specifico.					40,00			
	SOMMANO a corpo					40,00	4,85	194,00	2,16
9 / 9 E OS WW 010	Confinamento statico di ambienti tramite la realizzazione di struttura in legname, costituito da orditura principale posta ad interasse di 0,8-1,0 m e da orditura secondaria posta ... co latte, posto in opera con sovrapposizioni e sigillature con nastro adesivo specifico. Per tutta la durata dei lavori.					20,00			
	SOMMANO m²					20,00	17,85	357,00	3,97
10 / 10 N.P.S.01	Smontaggio delle protezioni contro le polveri, costituita da paretina con struttura in legname					20,00			
	SOMMANO m2					20,00	6,50	130,00	1,45
11 / 11 01.P25.A75. 005	Nolo di ponteggio tubolare esterno a telai prefabbricati compreso trasporto, montaggio, smontaggio nonché ogni dispositivo necessario per la conformita' alle norme di sicurezza vig ... voro e sottopiani da compensare a parte (la misurazione viene effettuata in proiezione verticale). Per i primi 30 giorni								
	lato 1		10,25		4,60	47,15			
	lato 1		6,30		4,00	25,20			
	lato 2		20,40		9,00	183,60			
	lato 3		25,00		9,00	225,00			
	SOMMANO m²					480,95	6,22	2'991,51	33,26
12 / 12 01.P25.A75. 010	Nolo di ponteggio tubolare esterno a telai prefabbricati compreso trasporto, montaggio, smontaggio nonché ogni dispositivo necessario per la conformita' alle norme di sicurezza vig ... sottopiani da compensare a parte (la misurazione viene effettuata in proiezione verticale). Per ogni mese oltre il primo								
	lato 1	2,00	10,25		4,60	94,30			
	lato 1	2,00	6,30		4,00	50,40			
	lato 2	2,00	20,40		9,00	367,20			
	lato 3	2,00	25,00		9,00	450,00			
	SOMMANO m²					961,90	1,01	971,52	10,80
13 / 13 01.P25.A90. 005	Montaggio e smontaggio di ponteggio tubolare esterno a telai prefabbricati comprensivo di ognionere (la misurazione viene effettuata in proiezione verticale)								
	lato 1		10,25		4,60	47,15			
	lato 1		6,30		4,00	25,20			
	lato 2		20,40		9,00	183,60			
	lato 3		25,00		9,00	225,00			
	SOMMANO m²					480,95	2,65	1'274,52	14,17
14 / 14 01.P25.A91. 005	Nolo di piano di lavoro, per ponteggi di cui alle voci 01.P25.A60 e 01.P25.A75, eseguito con tavolati dello spessore di 5 cm e/o elementi metallici, comprensivo di eventuale sottop ... smontaggio, pulizia e manutenzione; (la misura viene effettuata in proiezione orizzontale per								
	<b>A RIPORTARE</b>							6'703,79	

Num.Ord. TARIFFA	DESIGNAZIONE DEI LAVORI	DIMENSIONI				Quantità	IMPORTI		incid. %
		par.ug.	lung.	larg.	H/peso		unitario	TOTALE	
	<b>RIPORTO</b>							6'703,79	
	ogni piano). Per ogni mese piano di lavoro *(lung.=10,25+6,3+20,4+25) sottopiano *(lung.=10,25+6,3+20,4+25)	2,00 2,00	61,95 61,95			123,90 123,90			
	SOMMANO m²					247,80	2,45	607,11	6,75
15 / 15 28.A05.B15. 005	PARAPETTO prefabbricato in metallo anticaduta da realizzare per la protezione contro il vuoto (es.: rampe delle scale, vani ascensore, vuoti sui solai e perimetri degli stessi, cig ... te durante le fasi di lavoro; l'accatastamento e l'allontanamento a fine opera. Misurato a metro lineare posto in opera. lato 4 *(lung.=5+1,8+11,6+5+4)		27,40			27,40			
	SOMMANO m					27,40	11,73	321,40	3,57
16 / 16 28.A05.D25. 005	BAGNO CHIMICO PORTATILE per cantieri edili, in materiale plastico, con superfici interne ed esterne facilmente lavabili, con funzionamento non elettrico, dotato di un WC alla turca ... ontaggio, preparazione della base e manutenzione espostamento durante le lavorazioni. nolo primo mese o frazione di mese					1,00			
	SOMMANO cad					1,00	148,01	148,01	1,65
17 / 17 28.A05.D25. 010	BAGNO CHIMICO PORTATILE per cantieri edili, in materiale plastico, con superfici interne ed esterne facilmente lavabili, con funzionamento non elettrico, dotato di un WC alla turca ... della base e manutenzione espostamento durante le lavorazioni. nolo per ogni mese o frazione di mese successivo al primo mesi successivi					2,00			
	SOMMANO cad					2,00	98,38	196,76	2,19
18 / 18 28.A05.D05. 015	NUCLEO ABITATIVO per servizi di cantiere. Prefabbricato monoblocco ad uso ufficio, spogliatoio e servizi di cantiere. Caratteristiche: Struttura di acciaio, parete perimetrale real ... avoli e sedie Dimensioni esterne massime m 2,40 x 5,00 x 2,50 circa (modello base) - Costo primo mese o frazione di mese					1,00			
	SOMMANO cad					1,00	326,34	326,34	3,63
19 / 19 28.A05.D05. 020	NUCLEO ABITATIVO per servizi di cantiere. Prefabbricato monoblocco ad uso ufficio, spogliatoio e servizi di cantiere. Caratteristiche: Struttura di acciaio, parete perimetrale real ... ento a fine opera. Arredamento minimo: armadi, tavoli e sedie Costo per ogni mese o frazione di mese successivo al primo mesi successivi					2,00			
	SOMMANO cad					2,00	152,98	305,96	3,40
20 / 20 28.A05.E25. 005	NASTRO SEGNALETICO per delimitazione di zone di lavoro, percorsi obbligati, aree inaccessibili, cigli di scavi, ecc, di colore bianco/rosso, fornito e posto in opera. Sono compresi ... compreso quanto altro occorre per l'utilizzo temporaneo del nastro segnaletico. misurato a metro lineare posto in opera diverse aree per la durata del cantiere					100,00			
	<b>A RIPORTARE</b>					100,00		8'609,37	





