

**REGIONE PIEMONTE**

**COMUNE DI TROFARELLO**  
**Provincia di Torino**

**PROGETTO DI MANUTENZIONE STRAORDINARIA**  
**PER LA REALIZZAZIONE DI NUOVA COPERTURA SU TERRAZZO**  
**DELLA SCUOLA MATERNA "D. STELI" - TROFARELLO**

**Il Committente:**

COMUNE DI TROFARELLO  
P.zza I° Maggio n.11, cap 10028

**Il Responsabile del procedimento:**

Dott. Arch. Simona Pagliuca

**Il Progettista incaricato:**

Dott. Arch. Luca Panattoni  
Via O.Vigliani 101/g, 10135 Torino  
tel. 011.619.39.26 cell. 3917196715

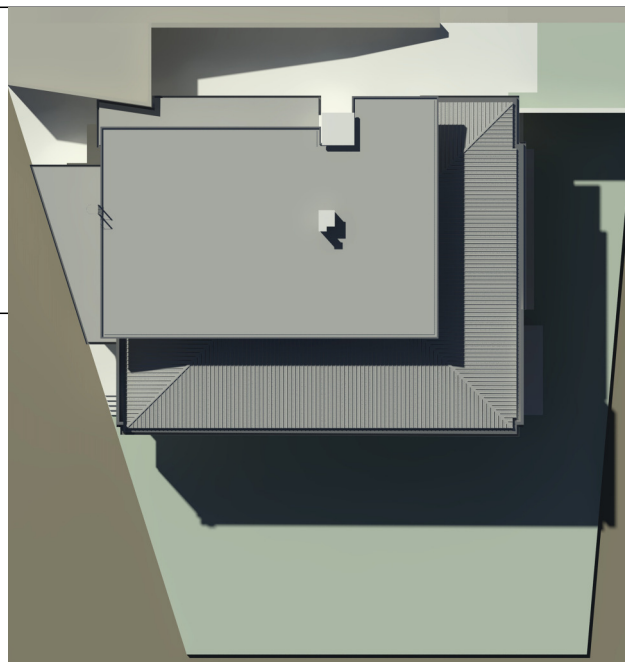

**PROGETTO ESECUTIVO**

**INCIDENZA MANODOPERA**

| P - S - P E - D14 |  |  |  |  |  |  |   | Revisioni | Data | Descrizione |
|-------------------|--|--|--|--|--|--|---|-----------|------|-------------|
|                   |  |  |  |  |  |  | A |           |      |             |
|                   |  |  |  |  |  |  | B |           |      |             |
|                   |  |  |  |  |  |  | C |           |      |             |
|                   |  |  |  |  |  |  | D |           |      |             |
|                   |  |  |  |  |  |  | E |           |      |             |
|                   |  |  |  |  |  |  | F |           |      |             |
|                   |  |  |  |  |  |  | G |           |      |             |
|                   |  |  |  |  |  |  | H |           |      |             |

**Data**      **Luglio 2017**

|    |  | importo complessivo   | percentuale %    | importo          |
|----|--|-----------------------|------------------|------------------|
| n. | designazione categoria di lavori                   | di ogni               | di incidenza     | manodopera       |
|    |  | categoria di lavori € | della manodopera |                  |
| 1  | Demolizioni e rimozioni                            | 13 212,75             | <b>89,00</b>     | 11 759,35        |
| 2  | Murature   | 5 959,31              | <b>56,00</b>     | 3 337,21         |
| 3  | Coperture, manti impermeabili e isolamenti termici | 19 639,67             | <b>40,00</b>     | 7 855,87         |
| 4  | Intonaci e cornici                                 | 3 390,10              | <b>55,00</b>     | 1 864,56         |
| 5  | Sottofondi e vespai                                | 3 435,37              | <b>52,00</b>     | 1 786,39         |
| 6  | Pavimenti e rivestimenti                           | 3 947,24              | <b>45,00</b>     | 1 776,26         |
| 7  | Lavorazioni di pietre e marmi in opera             | 272,64                | <b>39,00</b>     | 106,33           |
| 8  | Opere da fabbro                                    | 12 909,24             | <b>40,00</b>     | 5 163,70         |
| 9  | Opere da lattoniere idraulico                      | 9 879,88              | <b>42,00</b>     | 4 149,55         |
| 10 | Opere da decoratore                                | 2 707,80              | <b>45,00</b>     | 1 218,51         |
| 11 | Oneri di scarica                                   | 2 328,14              | <b>0,00</b>      | 0,00             |
| 12 | Costi specifici per la sicurezza                   | 8 993,67              | <b>55,00</b>     | 4 946,52         |
|    | <b>TOTALE</b>                                      | <b>86 675,81</b>      |                  | <b>43 964,24</b> |